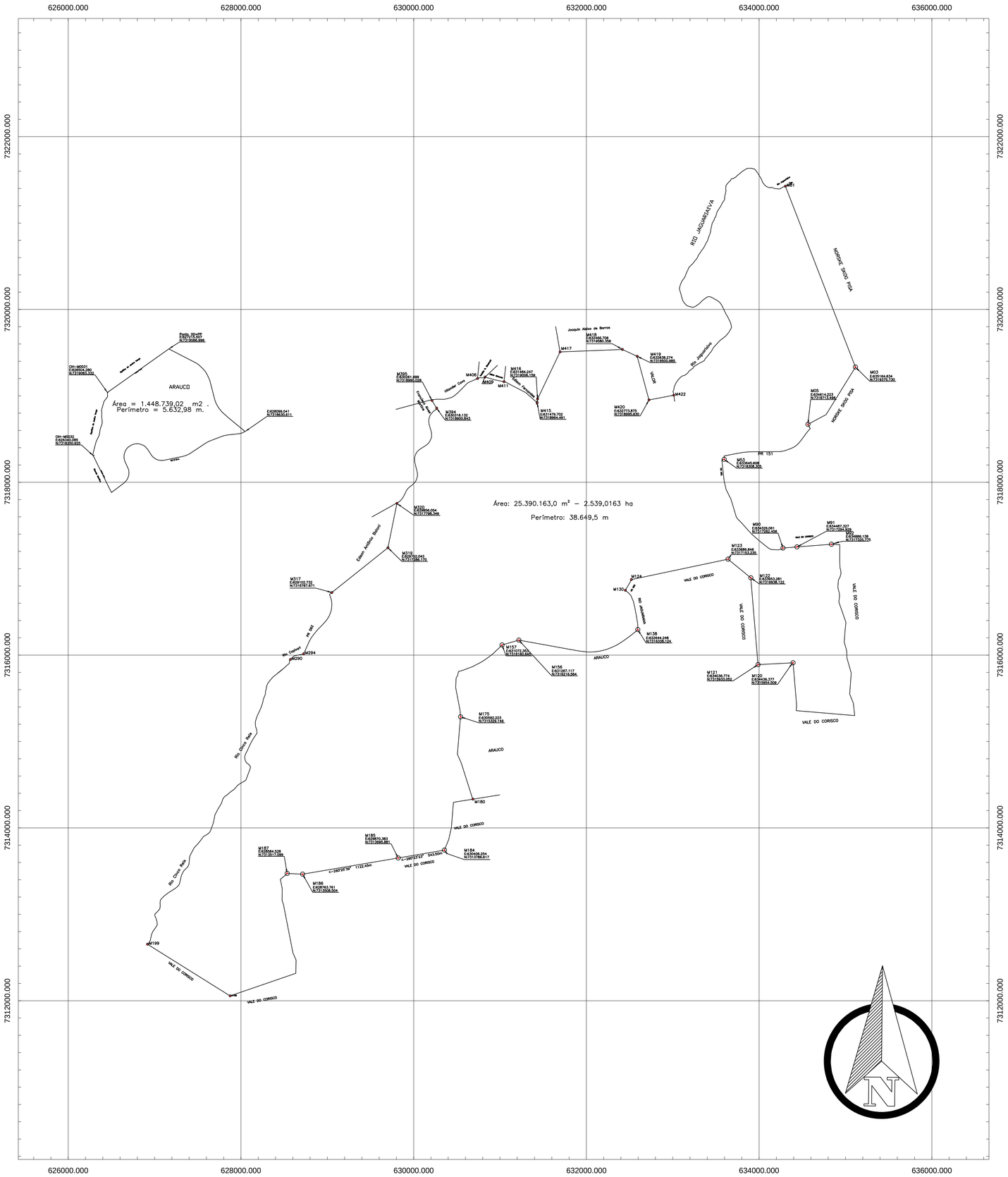

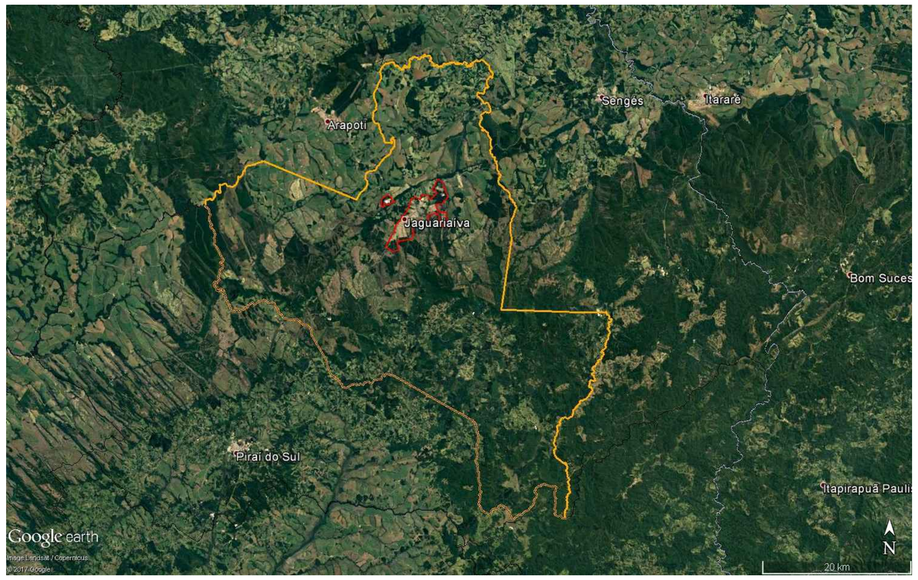

Prefeitura Municipal de Jaguariaíva

Praça Izabel Branco 142 - C. Alta Cx.Postal.11 - Fone (43) 3535-1233 - Fax (43) 3535-2130
Jaguariaíva -PR - CEP: 84.200-000 - CNPJ 76.910.900/0001-38

Secretaria Municipal de Infraestrutura e Habitação

GESTÃO: 2017–2020 JOSÉ SLOBODÁ PREFEITO MUNICIPAL	TÍTULO: PERÍMETRO URBANO MUNICÍPIO DE JAGUARIAÍVA			
RESPONSÁVEL TÉCNICO: ENG° JEFERSON BRIZOLA DAS CHAGAS CREA/PR 159615-D	DATA: Julho/2017	DESENHO: Jeferson Brizola	ESCALA: 1:25000	FOLHA: ÚNICA